

El contenido y fotografías de esta página es meramente informativo y no constituyen oferta firme, ni tienen valor contractual, siendo su contenido orientativo, por lo que el usuario queda obligado, a confirmar con ABANCA CORPORACIÓN, DIVISIÓN INMOBILIARIA, S.L., la situación a tiempo real de la información obtenida.

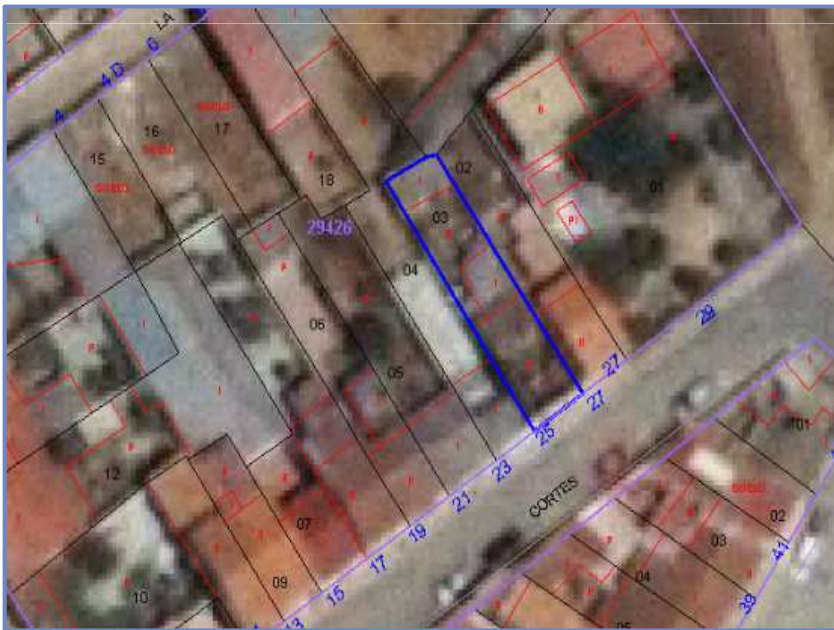

Suelo en calle Capitán Cortés 25

Retamal de Llerena. Badajoz

Finca registral: 2.026

Referencia catastral: 2942603TH5724S0001KO

Superficie catastral: 169m2s **Superficie registral:** 156m2s

Clasificación: urbano consolidado

Ordenanza de aplicación: Ordenanza 2 Edificación en manzana cerrada densa (MD)

Uso permitidos: residencial (unifamiliar, plurifamiliar); público y terciarios: asistencial, administrativo y oficinas, comercial, deportivo (en las categorías permitidas por el planeamiento).

Ocupación máxima 80%; Pb+1 (7,50m); fondo máximo edificable: 20m; parcela mínima: 75m2s

Edificabilidad estimada: 217m2t

Nota: sobre el suelo se ubica una construcción que ha sido objeto de demolición.

