

El contenido y fotografías de esta página es meramente informativo y no constituyen oferta firme, ni tienen valor contractual, siendo su contenido orientativo, por lo que el usuario queda obligado, a confirmar con ABANCA CORPORACIÓN, DIVISIÓN INMOBILIARIA, S.L., la situación a tiempo real de la información obtenida.

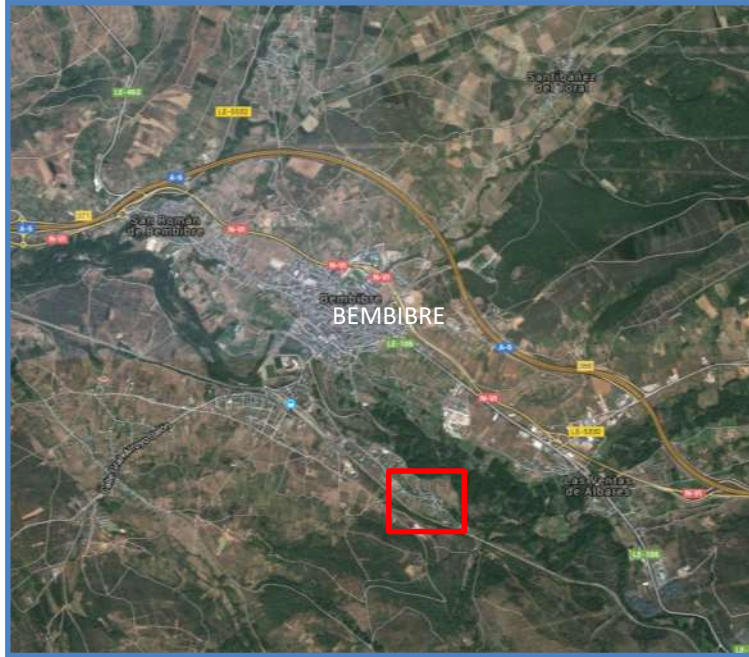

Finca Registral 10053
Polígono 60 Parcela 296.
Las Paredinas, municipio de Castropodame, León.

Superficie de suelo registral: 400 m²s
Superficie de suelo catastral: 979 m²s

Suelo no urbanizable sin especial protección (SNU) y parte en suelo no urbanizable especial protección de vías (SUNEP/V)

Está afectado por el Proyecto de Concentración Parcelaria de la Zona De Castropodame (León), pendiente de títulos definitivos y regularización registral

Ref. Catastral: 24051A060002960000JJ. Estado catastral: cambiado

