

El contenido y fotografías de esta página es meramente informativo y no constituyen oferta firme, ni tienen valor contractual, siendo su contenido orientativo, por lo que el usuario queda obligado, a confirmar con ABANCA CORPORACIÓN, DIVISIÓN INMOBILIARIA, S.L., la situación a tiempo real de la información obtenida.

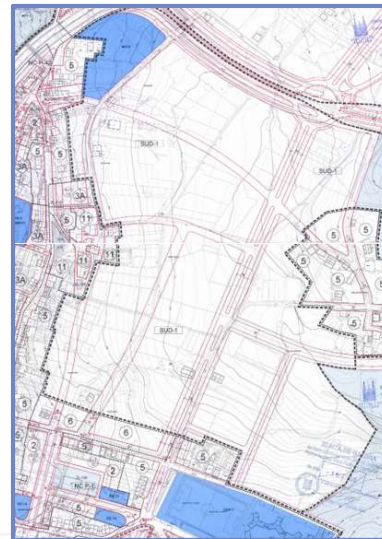
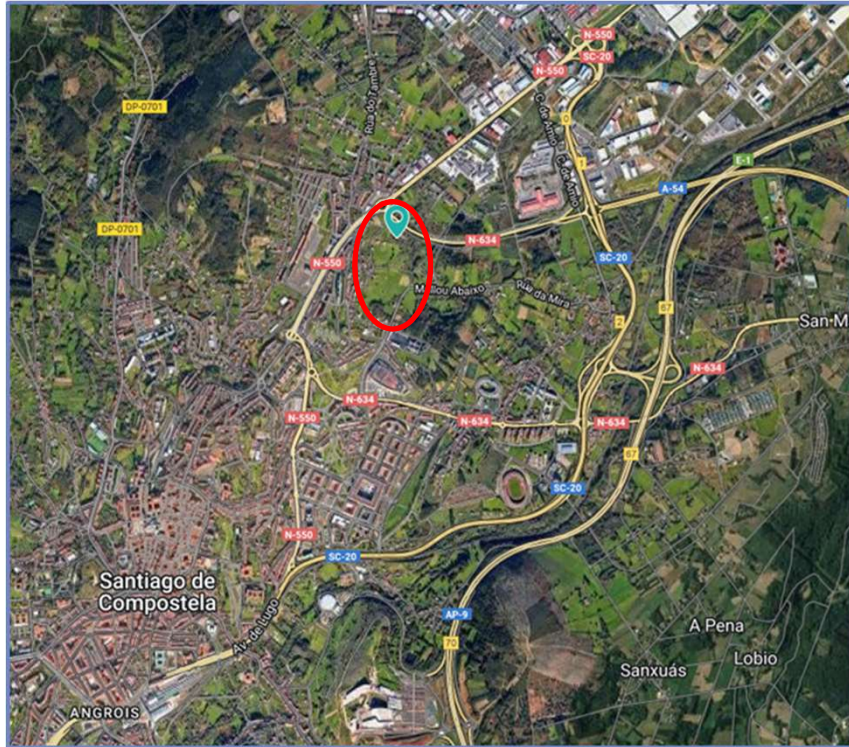

Proindiviso del 25% de un conjunto de fincas en el SUD.1 Mallou, Santiago de Compostela
Superficie orientativa (25%): 10.304 m2

Suelo urbanizable delimitado

Uso característico Residencial Colectivo

Reserva de vivienda protegida: 75%

Edificabilidad máxima del sector: 1,0 m2/m2.

Densidad máx. de vivienda: 100 viv /Ha

Desarrollo urbanístico no iniciado

Porcentaje de participación en el ámbito aprox.: 2,9%

Edificabilidad neta orientativa: 7.168 m2t, *en todo caso corresponde al cliente efectuar las verificaciones oportunas sobre los datos facilitados teniendo en cuenta que está pendiente de todo el desarrollo urbanístico*

Referencia LG	FR	Sup. Total Registro (m2)	RC	Sup. Total Catastro (m2)	% de propiedad	Sup. Adoptada (m2)
9310676	45371	1410	15079A505001790000FE	1521	25%	352,50
9310677	16404	636	15079A505001800000FI	651	25%	159,00
9310678	6685	3350	15079A505021380000F	3566	25%	837,50
9310679	25221	2933	5079A505021370000FL 000901400NH34H0001UH (parte)	3934	25%	733,25
9310680	6687	2185	15079A505001910000FA	2091	25%	522,75
9310681	6688	3494	15079A505021590000FW	3617	25%	873,50
9310682	6689	3494	15079A505021600000FU	3023	25%	755,75
9310683	6690	3494	15079A505021610000FH	3544	25%	873,50
9310684	6691	3383	15079A505021620000FW	3307	25%	826,75
9310685	6692	3257	15079A505021630000FA	3128	25%	782,00
9310686	122/26061	2414	15079A505001700000FF	2756	25%	603,50
9310687 (*)	6682	5485	15079A505000420000FM	5129	25%	1282,25
9310688	6683	6414	15079A505021350000FQ	6231	25%	1557,75
9310691	13398	576	15079A505001770000FI	651	25%	144,00
		42.525		43.149		10.304